

학림원 기숙학원

'공부는 잘 가르치는 것보다 공부방법을 제대로 가르치는 것이 중요하다.'

본원의 목표는 스스로 공부할 수 있게끔 마음먹게 해 주는 것입니다.



Education

2020 예비중1 , 고3생 겨울방학특강

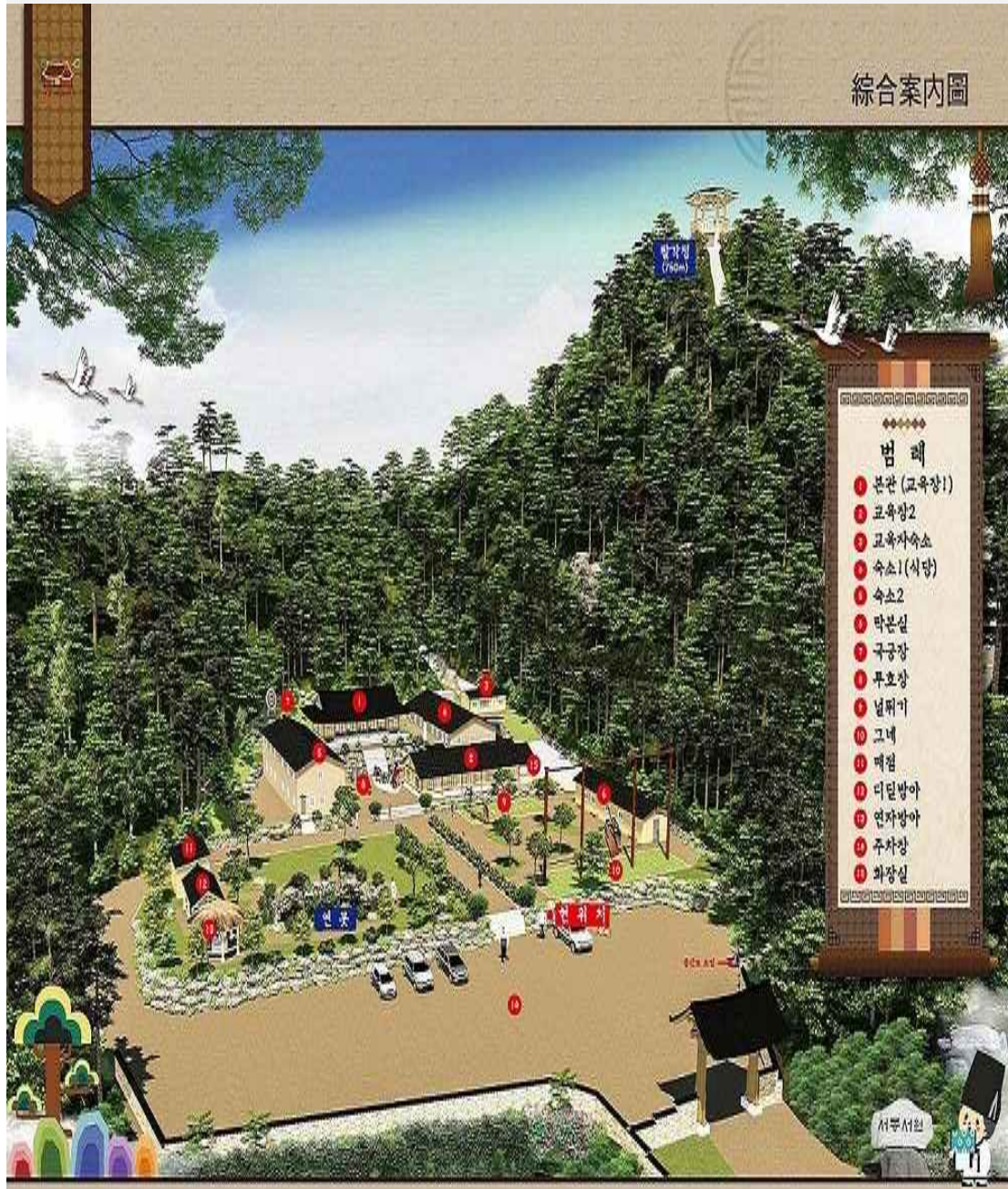

좋은 학교 좋은 선생님이
없어서 성적이 안 나오니까?
필요한 것은
“창의적 문제 해결”
입니다.

상위 1%를 넘어 0.1%를 향한
아름다운 비상

학부모님들은 겨울방학 특강을 선택할 때 성적 향상이라는 목적만을 생각하시지만 짧은 기간 동안 이를 달성하기는 사실상 힘듭니다. 하지만 학부모님들이 바라는 목적에 충실하고자 인성교육과 더불어 공부하는 방법을 알고 스스로 공부할 수 있도록 다양한 프로그램을 개발하였습니다. 이를 통해 짧은 기간 안에 목적에 도달할 수 있도록 최선을 다하겠습니다.

놀라운 기적을 함께 만들어가며 학생 여러분들 미래의 청사진에 한걸음 더 가깝게 다가갈 수 있도록 여러분 곁에서 디딤들이 되어 드리겠습니다.



모집요강 및 개강안내

개강일	<ul style="list-style-type: none"> - 1월 개강 (1차 2019년 12월 29일(日), 2차 2020년 1월 11일(土)) - 2월 개강(2020년 1월 30일(木)) 입소시간 : 추후공지	
교육기간	<ul style="list-style-type: none"> - 2019년 12월 29일(日) ~ 2020년 2월 1일(土) /2020년 1월 11일(土) ~ 2월 9일(日) - 2020년 2월 2일(木) ~ 2월 29일(土) 	
모집대상	- 전국에 재학중인 예비중, 고등학생 및 중, 고생	
학급구성	- 학급 정원 15명 내외	
등록마감	- 9월 1일부터 선착순 등록마감	수강료 : 285만원
지원자격	- 전국 중, 고등학교에 재학중인 자	
반 편성고사	- 수학 (50분 객관식 20 문항) 영어 (50분 객관식 25문항)	
기초 부족학생 상담후 입학 가능	<ul style="list-style-type: none"> * 기초가 부족한 학생만을 위한 특화된 학습 시스템 운용 - 부족한 단원의 반복적인 학습 체크 및 개념 확인 * 선행학습을 위한 특별 강의 - 영역별(국, 영, 수) 취약 부분의 개념 확립을 위한 별도의 수업 진행 	

강사진 소개



수학강사
정사의람 선생님



수학강사
주승훈 선생님



영어강사
이학수 선생님



수학강사
이윤표 선생님



영어강사
김선진 선생님



국어강사
임기문 선생님



영어강사
정상화 선생님



사탐강사
윤성재 선생님





수학 영역
이용빈 선생님



영어 영역
심우석 선생님



국어 영역
소진화 선생님



국어영역
이관성 선생님



겨울방학특강 일정

입소일

- 입소등록
- 반편성고사
- 신입생 오리엔 테이션
- 각 과목 별 학습진도 및 특강일정

제1주차

- 정규수업 시작(각 학년별 교과과정 수업)
- 국영수 기본개념 중점
- Study Planner 작성 / 단어, 한자성어, 수학 테스트(종강 시까지)
- 일일 및 주간 테스트(국영수)
- 영역별 선생님이 개별상담 및 학습방향 제시
- 학습 및 생활태도 점검

제2, 3주차

- 학력 TEST에 따른 선택특강(국영수)
- 학습 및 생활상태 점검 후 통과하지 못한 학생 별도 지도
- 영역별 학과 선생님의 지속적 상담을 통해 학습점검과 학습능력 배양
- 영역별 진도 점검 후 부진 과목 보충
- 학업성취도 평가와 3주 동안의 교육내용 및 생활태도 학부모 상담
- Study Planner / 단어 테스트 등의 점검 후 미비한 학생들 별도 관리

제4, 5주차

- 요약노트 및 오답노트 작성 최종 점검을 통한 효율적 마무리로 학습능력 향상
- 최종평가고사 결과에 따른 영역별 상담 및 취약 과목에 대한 철저한 분석
- 방학 특강 기간의 모든 평가서를 학부모에게 우편발송 및 e-mail로 전송
- 명문대 대학 탐방(일정 조정 후 시행)

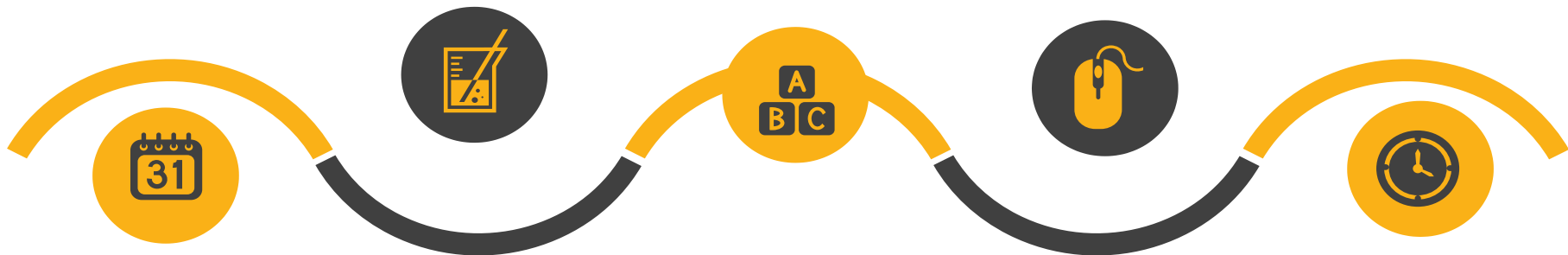

2020 겨울방학특강 하루일과표

월요일 ~ 금요일		토요일	일요일	
시간	일정	시간	일정	
06:30~07:00	기상, 아침체조, 세면	07:30~08:00	기상, 아침체조, 세면	
07:00~07:40	아침식사	08:00~08:30	아침식사	
07:50~08:30	단어테스트 / 수학 핵심체크	08:30~09:00	전 주간계획표 점검 및 반성	
08:30~08:50	담임조회 및 학습계획서 작성	09:00~11:00	다음 주 주간계획표 세우기	
09:00~12:50	오전 정규수업(4T)	11:00~11:50	자유시간, 종교활동, 자율학습	
13:00~13:50	점심식사	13:00~13:50	점심식사	
14:00~17:50	오후 정규수업(4T)	자기주도학습	14:00~17:50	자율학습 (국, 영, 수)
18:00~18:50	저녁식사	18:00~18:50	저녁식사	
19:00~20:20	질의응답, 보충	자기주도학습	19:00~20:20	학습내용 핵심체크 및 피드백
20:30~21:30	개인클리닉, 특강	20:30~21:20	요점정리, 오답노트 정리	
21:30~22:00	휴식, 점호준비	21:30~22:00	휴식, 점호준비	
22:00~22:40	숙소정리, 샤워	22:00~22:40	숙소정리, 샤워	

공부를 위한 특화 프로그램

여러분은 도전하라! 우리는 열정을 불태운다!



티칭

- 입시지도 10년 이상의 경력과 학원가에서 검증된 실력을 겸비한 최고의 강사들로 구성
- 재미있는 교수법과 명쾌한 핵심강의
- 시각적 효과를 이용한 강의로 즐거운 수업시간



코칭

- 학생의 개인적 성향과 기질을 고려한 전문가의 코칭 (영역별 학습법, 진로, 적성, 입시특강, 자기주도 학습 등) 으로 종강 후 동기부여에 의한 자기주도 학습능력과 공부하는 습관 배양
- 입시전문가에 의한 수시, 정시전략 등 입시에 대한 전반적인 컨설팅 지도

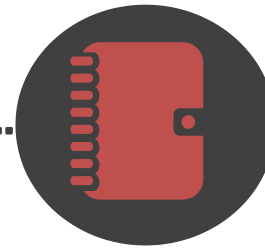

멘토링

- 오늘 배운 것에 대한 중요부분의 보충수업과 학습코칭
- 생활태도 교정, 개인고민, 진학, 진로 등에 대해 다각적 상담



튜터링

- 1:1 학습내용의 응용력 및 종합적 사고능력 향상과 중요 핵심내용 마무리 정리
- 고난이도 유형문제 정리 분석을 통한 **레벨 업! 점프 업!**

학년별 교육과정

* 공통 : 완벽한 내신관리, 규칙적인 학습과 수험생활의 연계, 문제풀이 훈련 등 실전입시 대비 공부와 방법론에 힘을 기울입니다.

입시분석 전문가의 입시컨설팅을 더해 성공적인 대입까지 관리합니다.

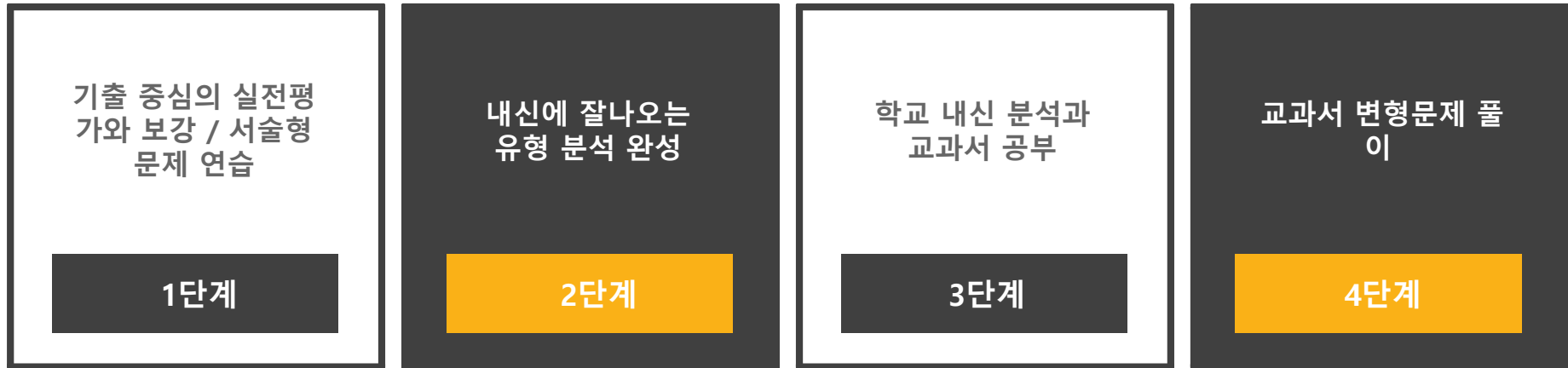

* 예비중 1, 2, 3 과정

- 학년별 수준별 구성 / 서술형 내신 완벽대비
- 반복과 확인을 통한 학습의 효율성 극대화
- 정확한 개념설명과 문제적응 능력을 키워주는 강의
- 학교 내신을 위한 시험 준비의 기틀을 마련
- 체계적인 학습과 꼼꼼한 풀이능력 배양.
- 기본개념과 문제접근 방식을 지도
- 철저한 오답노트 작성 및 피드백

* 예비고 1, 2, 3 과정

- 예비고1, 2 : 수능-내신 동시 정복 비법을 전수하고 모의고사 유형의 주간테스트를 실시하여 그 평가 결과에 따라 피드백 및 자료 제공
- 예비고3 : 기초가 부족한 학생을 위한 별도의 학습 시스템 운영
- 취약 부분의 개념 반복학습 및 확인
- 수준별, 영역별 완벽한 전문수업 진행

공부법 교정



1단계 기본 프로그램

- 상위권으로 도약하기 위해서는 전혀 다른 방식의 접근이 필요하며 근본적인 공부하는 방식자체를 교정 합니다. 전체적인 점검과 부분적인 교정으로 공부하는 방식을 스스로잡고 나갈 수 있어 상위권으로 level up!

자기주도적 공부습관 형성과정 (Study planner 작성)

- ① 주간계획을 세워봅니다.
- ② 다시 일일계획을 세우며 목표달성을 위해 노력합니다.
- ③ 수업종료 후 학습량 점검과 성취도를 스스로 점검합니다.
- ④ 멘토 선생님은 Study planner를 거둬 꼼꼼한 점검으로 학습에 대한 코칭과 교정단계를 거쳐 내일 계획에 대한 코멘트를 적어 줍니다.
- ⑤ 일요일에는 처음 계획한 1주간계획을 총 점검하며 반성과 차주 주간계획을 다시 세워봅니다.
- ⑥ 5주 반복하며 공부습관 교정과 길들이기를 통해 도약하는 자신의 모습을 발견하게 됩니다.

2단계 강화 프로그램(기본 프로그램 + 집중 코칭)

- 기본 프로그램으로 부족한 학생에게 집중 코칭과 학습관리를 추가 제공합니다.

공부법 교정

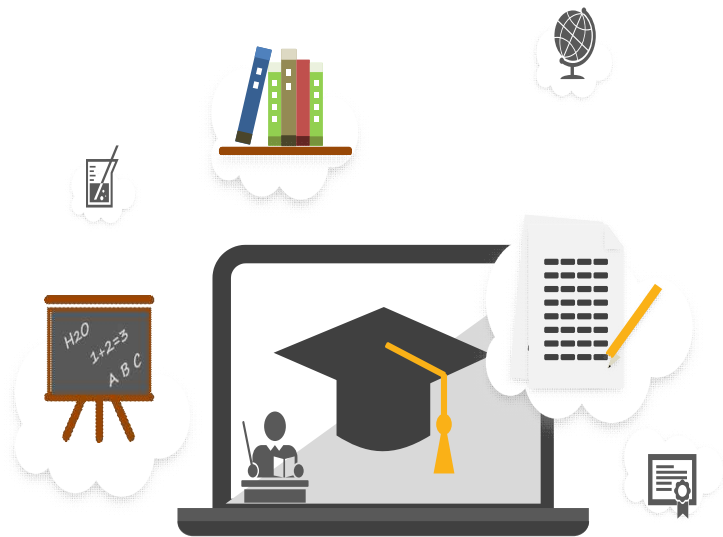

3단계 : 사후관리

- 학습자료 제공 : 카페를 통해 지속적인 시험대비 자료 및 문제풀이
- 온라인 학습 컨설팅
- Sky bridge 주말반 운영

지금 귀 자녀들이 어떻게 공부하고 계신지 궁금하지 않으십니까?

현재 다니는 학원이 교재 진도의 부담 때문에 선생님 주도형 강의식 수업은 아닌지.... 우리 아이의 수업 성취도를 어떻게 평가하고 대비하고 있는지... 궁금하시지요?

여름방학특강의 특징은 선생님과 학생들이 함께 수업을 진행하고 최종적으로 학생이 선생님에게 설명 발표할 수 있는가를 확인하는 검증단계를 거칩니다. 지금 아는 것... 그리 오래가지 못합니다.

아는 문제를 설명 할 수 있는 단계가 되어야 비로소 자기 것이 되는 것입니다.

수업단계

- ① 최고의 강사진에 의한 **3패 fun fun한** 강의! (유쾌, 상쾌, 명쾌한 핵심강의)
- ② 단원 개념정리 → 핵심체크 → 발문 → 학생설명 검증 → 평가고사 → 피드백 → 오답노트 → 반복학습 → sky

영역별 개인 컨설팅

여름방학특강 종강 일에는 교과목 담당 선생님들의 국어, 영어, 수학 영역별 학습 분석보고서와 담당 멘토 선생님의 개인별 컨설팅 자료, 기질검사 자료를 발송해 드립니다. 이 자료를 참고로 가정에서 학생들을 지도 관리하여 주시면 더욱 좋은 결과를 얻으실 수 있을 것입니다

입시명문 教育名家
학림원 기숙학원

찾아오시는 길

구주소 : 경기도 여주시 흥천면 하다리 83
신주소 : 경기도 여주시 흥천면 남산로 399

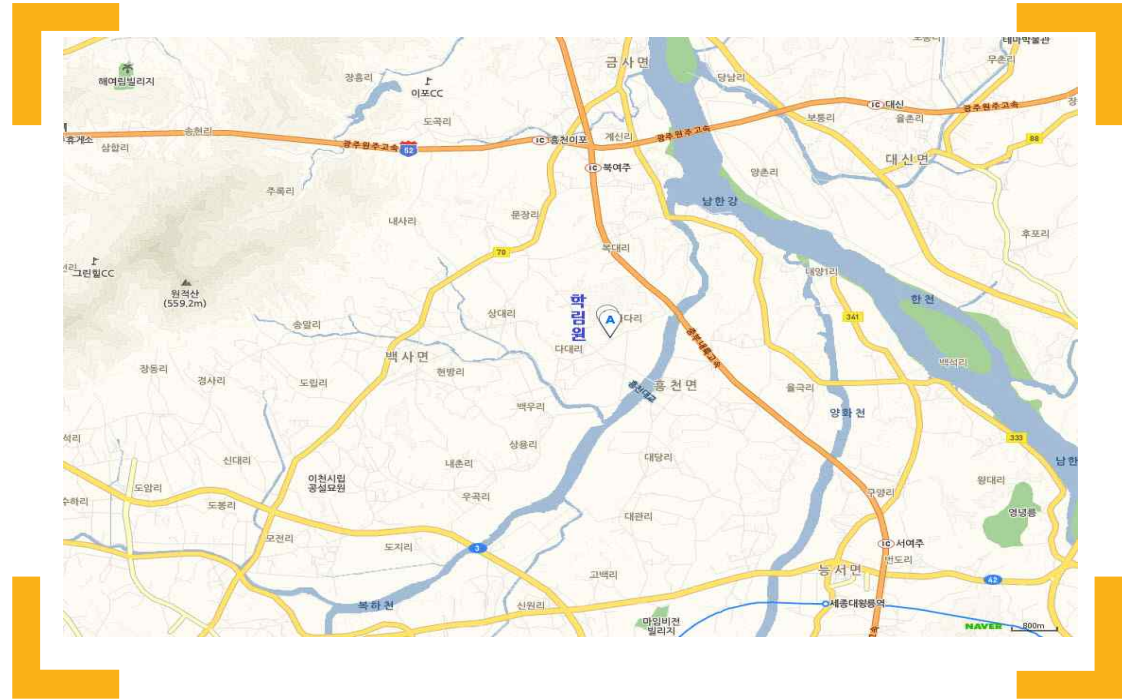

전국번호 | 1899-6968
 홈페이지 | hlwedu.online
학림원 기숙학원 | 주 소 | 경기도 여주시 흥천면 남산로399
 홈페이지 | www.topedu01.co.kr



감사 합니다.